ERASMUS UNIVERSITEIT ROTTERDAM

Amsterdam Rainproof
elke druppel telt

WaterSensitive Rotterdam

Samen aan de slag: **Kracht van een netwerk voor klimaat**

Om de stad **klimaatbestendig** te maken, moet de sponswerking van de stad verbeterd worden. Allerlei initiatiefnemers in de stad zijn daarom bezig om te zorgen dat regenwater niet direct het riool in loopt, maar wordt opgeslagen in de stad of via het groen de grond in kan. Denk aan het realiseren van een geveltuin, een groen dak of een waterplein. De stad wordt op die manier niet alleen klaargemaakt voor extremere weerpatronen, maar wordt er ook nog mooier van.

Klimaatbestendige ingrepen kunnen worden gedaan in de openbare ruimte en op particuliere grond. Veel steden hebben daarom nieuwe netwerken opgericht om deze ingrepen te stimuleren, het bewustzijn te vergroten en ervaringen uit te wisselen. Overheden, bedrijven, bewonersinitiatieven, woningcorporaties en andere stadmakers gaan zo samen aan de slag om de stad klimaatbestendig én mooier te maken. Door heel Nederland bestaan er inmiddels wel meer dan 30 van dit soort netwerken.

Als je deze netwerken nog niet zo goed kent, is het misschien onduidelijk wat ze je precies kunnen bieden. **Daarom hebben we deze interactieve tool ontwikkeld.**

De tool zit vol met voorbeelden die zijn ontstaan uit de netwerken van Amsterdam Rainproof en Water Sensitive Rotterdam, twee van de bekendste en langst bestaande netwerken op het gebied van klimaatbestendigheid in Nederland.

Afhankelijk van je prioriteiten[1] en je rol in de stad laat de tool zien wat de toegevoegde waarde van zo'n netwerk voor jou kan zijn. Inclusief de mogelijkheid om in contact te komen met de mensen achter de voorbeelden, zodat je ook direct in jouw stad of buurt aan de slag kan. *Veel plezier!*

[1] **De vier prioriteiten zijn gebaseerd op de vier perspectieven van overheidssturing zoals geïdentificeerd door de NSOB:**
Van der Steen, M., Scherpenisse, J., Hajer, M., Van Gerwen, O. J., & Kruitwagen, S. (2014). *Leren door doen: Overheidsparticipatie in een energieke samenleving*. Den Haag: Nederlandse School voor Openbaar Bestuur (NSOB).

Projecten

Wateroverlastprobleem in de Bellamybuurt | Intentieverklaring met 29 partners Rainproof netwerk | Waterknelpuntenkaart | Tegel-ophaalservice | 1000 Geveltuinen | Waterbuffer Sparta Stadion | Opstellen risicodialoog en wijkaanpak in | Natuurlijk Spangen | Campagne met Tuinbranche Nederland | Groen dak HvA | Toolbox met richtlijnen en procedures | Regentonnen actie in Betondorp | Publicatie van de Straadkrant | Spetterflat Havensteder | Studie Water Sensitive Zomerhof | Peperklip | Boomspiegels Groene Vechtstraat | I can change the world with my two hands (Stadmoestuin in A'dam-West) | Toolbox met richtlijnen en procedures | Rainbeer | Geveltuin XXL | Stadskwekerij De Kas Rotterdams Weerwoord | 'Handen uit de mouwen', tips voor bewoners door Rotterdams Weerwoord | Tuin de Bajonet

→ Terug naar start

Ik woon in → **Rotterdam**

Ik ben een → Ambtenaar

→ Professional

→ Bewoner

Projecten

1000 Geveltuinen | Publicatie van de Straadkrant | Geveltuin XXL | Waterbuffer Sparta Stadion | Spetterflat Havensteder | Stadskwekerij De Kas | Opstellen raisicodialoog en wijkaanpak in Rotterdams Weerwoord | Studie Water Sensitive Zomerhof | ‘Handen uit de mouwen’, tips voor bewoners door Rotterdams Weerwoord | Natuurlijk Spangen | Peperklip | Tuin de Bajonet

→ Terug naar start

Ik woon in → **Rotterdam**

Ik ben een → **Ambtenaar**

Ik hecht waarde aan

→ Zo snel mogelijk de stad klimaatbestendig maken

→ Samen met andere partijen in de stad klimaatbestendige maatregelen nemen

→ Zorgvuldig de procedures doorlopen om de stad klimaatbestendig te maken

→ Private en maatschappelijke klimaat-initiatieven mogelijk maken als overheid

Projecten

1000 Geveltuinen | Waterbuffer Sparta Stadion | Opstellen raisicodialoog en wijkaanpak in Rotterdams Weerwoord | Natuurlijk Spangen

→ Terug naar start

Ik woon in → **Rotterdam**

Ik ben een → **Ambtenaar**

Ik hecht waarde aan

→ **Zo snel mogelijk de stad klimaatbestendig maken**

Ik bevind mij hier:

Resultaat	→ Samen
→ Zorgvuldig	→ Faciliterend

→ Ik wil meer weten over mijn rol

1000 Geveltuinen

Water Sensitive Rotterdam > Resultaat

Door de actie **'1000 Geveltuinen'** werden Rotterdammers in beweging gebracht om vóór 30 september 2020 minstens 1000 geveltuintjes aan te leggen. Het is een toegankelijke manier om als overheid bewoners tot actie aan te sporen om hun privégrond in te zetten voor klimaatbestendigheid.

De campagne 1000 Geveltuinen wordt ondersteund door de gemeente Rotterdam: Het Rotterdams Weerwoord en Rotterdam gaat voor Groen.

Meer informatie

→ https://www.groenemorgen.org/1000geveltuinen

rotterdamsweerwoord@rotterdam.nl

→ Terug naar start

Waterbuffer Sparta Stadion

Water Sensitive Rotterdam > Samen

Op het Spartaplein in Rotterdam is een ondergrondse waterbuffer gemaakt, waar regenwater wordt opgevangen en in de grond wordt opgeslagen. Het stadion gebruikt het opgeslagen regenwater om de grasmat en beplanting te besproeien. **Hierdoor hoeft de voetbalclub minder drinkwater te gebruiken.** Bij de buurt van het Sparta Stadion werken onder meer de gemeente Rotterdam, het Hoogheemraadschap van Delfland en Evides Waterbedrijf samen.

Ik woon in → **Rotterdam**

Ik ben een → **Ambtenaar**

Ik hecht waarde aan

→ **Samen met andere partijen in de stad klimaatbestendige maatregelen nemen**

Ik bevind mij hier:

→ Resultaat	**Samen**
→ Zorgvuldig	→ Faciliterend

→ Ik wil meer weten over mijn rol

Meer informatie

→ https://www.watersensitiverotterdam.nl/plekken/waterberging-spartaplein/

→ https://www.rotterdam.nl/wonen-leven/toekomstbestendige-waterpleinen/

rotterdamsweerwoord@rotterdam.nl

→ Terug naar start

Opstellen risicodialoog en wijkaanpak in Rotterdams Weerwoord

Water Sensitive Rotterdam > Zorgvuldig

In de nieuwe Rotterdamse Adaptatiestrategie, beter bekend als het Rotterdams Weerwoord, zitten veel principes van Water Sensitive Rotterdam verweven die een institutioneel kader hebben gekregen.

De strategie stelt dat nieuwe projecten zullen voldoen aan klimaatadaptatierichtlijnen, dat klimaatadaptieve maatregelen in de openbare ruimte consequent worden toegepast en dat daarvoor extra budget beschikbaar komt. Onderdeel hiervan zijn risicodialogen en wijkaanpakken in verschillende Rotterdamse wijken.

Ik woon in → **Rotterdam**

Ik ben een → **Ambtenaar**

Ik hecht waarde aan

→ **Zorgvuldig de procedures doorlopen om de stad klimaatbestendig te maken**

Ik bevind mij hier:

→ Resultaat	→ Samen
Zorgvuldig	→ Faciliterend

→ Ik wil meer weten over mijn rol

Meer informatie

→ https://rotterdamsweerwoord.nl/wat-doen-we/

→ https://ruimtelijkeadaptatie.nl/actueel/actueel/nieuws/2019/rotterdams-weerwoord/

rotterdamsweerwoord@rotterdam.nl

→ Terug naar start

Ik woon in → **Rotterdam**

Ik ben een → **Ambtenaar**

Ik hecht waarde aan

→ **Private en maatschappelijke klimaat-initiatieven mogelijk maken als overheid**

Ik bevind mij hier:

→ Resultaat	→ Samen
→ Zorgvuldig	**Faciliterend**

→ Ik wil meer weten over mijn rol

Natuurlijk Spangen

Water Sensitive Rotterdam > Faciliterend

Water Sensitive Rotterdam faciliteert (samen met Hoogheemraadschap Delfland) Natuurlijk Spangen, een bewonersinitiatief voor meer groen in Spangen, door een aantal projecten in de wijk te ondersteunen. Er wordt onder andere gewerkt aan **een groene heg om het plein, grotere geveltuinen en waterspeeltegels met een sproeier.**

Meer informatie

→ https://www.watersensitiverotterdam.nl/routes/spannend-spangen/

rotterdamsweerwoord@rotterdam.nl

→ Terug naar start

Ik woon in → **Rotterdam**

Ik ben een → **Professional**

Ik hecht waarde aan

- → Zo snel mogelijk zichtbaar resultaat boeken
- → Gezamenlijk optrekken met publieke, maatschappelijke en private partijen
- → Doorlopen van een eerlijk en zorgvuldig proces om klimaatmaatregelen te nemen
- → Ruimte krijgen om zelf initiatief te ontplooien

Projecten

Publicatie van de Straadkrant | Spetterflat

Havensteder | Studie Water Sensitive

Zomerhof | Peperklip

→ Terug naar start

Publicatie van de Straadkrant

Water Sensitive Rotterdam > Resultaat

De StraaDkrant is een project van overheid, bedrijfsleven en bewoners om samen informatie te verspreiden over het transformeren van straten. Water Sensitive Rotterdam fungeerde als ondersteunende en versterkende partij. De slogan is **'Van straat tot straaD, de straat voor een beter leefklimaat.'**

De partners brachten elk- naar kunnen- kennis, tijd en/of geld in om vier uitgaves mogelijk te maken en deze uitgaves worden vier jaar later nog steeds gebruikt bij verschillende projecten rondom klimaatadaptatie.

Meer informatie

→ https://www.destraad.nl

rotterdamsweerwoord@rotterdam.nl

Ik woon in → **Rotterdam**

Ik ben een → **Professional**

Ik hecht waarde aan

→ **Zo snel mogelijk zichtbaar resultaat boeken**

Ik bevind mij hier:

Resultaat | → Samen | → Zorgvuldig | → Faciliterend

→ Ik wil meer weten over mijn rol

→ Terug naar start

Spetterflat Havensteder

Water Sensitive Rotterdam > Samen

Stichting Tussentuin is samen met urban designbureau Rain(a)Way gevraagd door woningcorporatie Havensteder om na te denken over de inrichting van het binnenterrein van drie flats aan de Mathenesserweg die gerenoveerd moesten worden. Er is gekeken naar de mogelijkheden om de regenpijpen af te koppelen en een rain-away-tegel te plaatsen.

Het participatietraject genaamd **Spetterflat is in 2017 gestart en heeft geleid tot de heraanleg van de binnentuin van de Mathenesserflats.** De bewoners worden ondersteund door de wijkbeheerder van de woningbouwcorporatie. Water Sensitive Rotterdam is een van de partners in dit project.

Meer informatie

→ https://www.watersensitiverotterdam.nl/plekken/spetterflat/

→ https://tussentuin.nl/tuinen/spetterflat

rotterdamsweerwoord@rotterdam.nl

Ik woon in → **Rotterdam**

Ik ben een → **Professional**

Ik hecht waarde aan

→ **Gezamenlijk optrekken met publieke, maatschappelijke en private partijen**

Ik bevind mij hier:

→ Resultaat	**Samen**
→ Zorgvuldig	→ Faciliterend

→ Ik wil meer weten over mijn rol

→ Terug naar start

Ik woon in → **Rotterdam**

Ik ben een → **Professional**

Ik hecht waarde aan

→ **Doorlopen van een eerlijk en zorgvuldig proces om klimaatmaatregelen te nemen**

Ik bevind mij hier:

→ Resultaat	→ Samen
Zorgvuldig	→ Faciliterend

→ Ik wil meer weten over mijn rol

Studie
Water Sensitive Zomerhof

Water Sensitive Rotterdam > Zorgvuldig

In opdracht van onder andere Water Sensitive Rotterdam is door De Urbanisten, een innovatief bureau voor stedelijk ontwerp, een studie uitgevoerd naar de mogelijkheden voor klimaat-adaptieve maatregelen op blokniveau met het Rotterdamse Zomerhofkwartier als proeftuin. Voor de gecombineerde verbetering van vastgoed en prestaties op het gebied van klimaatadaptatie is een rijk pallet aan maatregelen en richtlijnen verzameld.

In deze studie zijn **bouwstenen ontwikkeld voor onder andere waterberging op daken, opslag en hergebruik van het hemelwater** en waterberging in en onder de tuin.

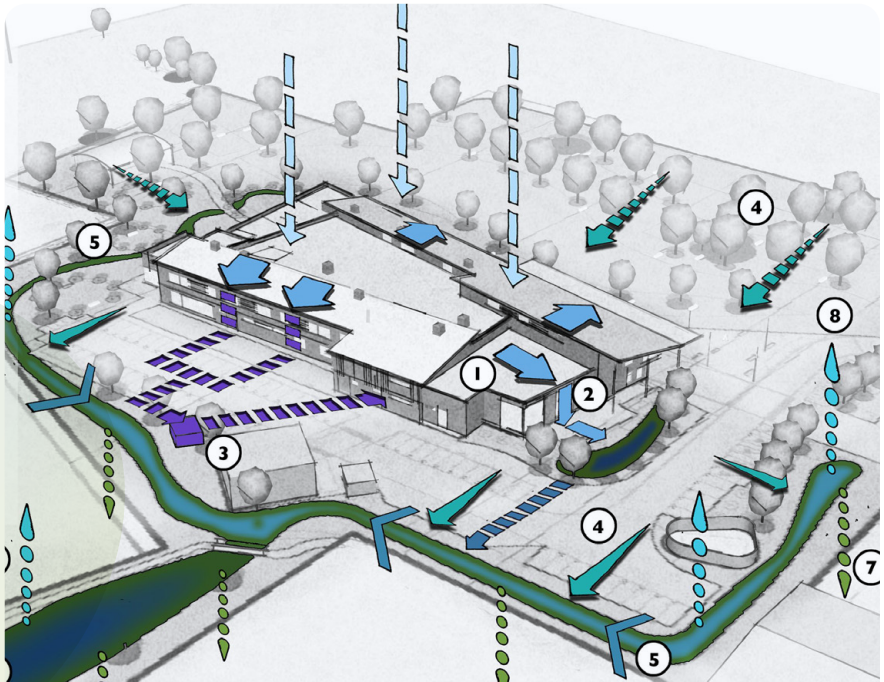

Meer informatie

→ https://ruimtelijkeadaptatie.nl/voorbeelden/@158604/impactproject-1/

→ http://www.urbanisten.nl/wp/?portfolio=water-sensitive-zomerhof-agniese-district

rotterdamsweerwoord@rotterdam.nl

→ Terug naar start

Ik woon in → **Rotterdam**

Ik ben een → **Professional**

Ik hecht waarde aan

→ **Ruimte krijgen om zelf initiatief te ontplooien**

Ik bevind mij hier:

→ Resultaat	→ Samen
→ Zorgvuldig	**Faciliterend**

→ Ik wil meer weten over mijn rol

Peperklip

Water Sensitive Rotterdam > Faciliterend

In opdracht van Water Sensitive Rotterdam, de gemeente Rotterdam en woningcorporatie Vestia is in 2019 legde in 2019 een hoveniersbedrijf het **grootste natuurdak van Nederland** aan op het dak van flatgebouw de Peperklip: 7600 vierkante meter. Dit dak voegt natuur toe aan Rotterdam-Zuid. Het gaat om planten die aantrekkelijk zijn voor bijen en vlinders om een natuurlijk ecosysteem te laten ontstaan.

Meer informatie

→ https://www.resilientrotterdam.nl/initiatieven/de-peperklip

rotterdamsweerwoord@rotterdam.nl

→ Terug naar start

Ik woon in → **Rotterdam**

Ik ben een → **Bewoner**

Ik hecht waarde aan

- → Zichtbaar resultaat op mijn grond behalen
- → Samen met de buurt en gemeente aan de slag
- → Voldoen aan gemeentelijke kaders en regelgeving
- → Ruimte krijgen om zelf initiatief te ontplooien

Projecten

Geveltuin XXL | Stadskwekerij De Kas | ‘Handen uit de mouwen’, tips voor bewoners door Rotterdams Weerwoord | Tuin de Bajonet

→ Terug naar start

Ik woon in → **Rotterdam**

Ik ben een → **Bewoner**

Ik hecht waarde aan

→ **Zichtbaar resultaat op mijn grond behalen**

Ik bevind mij hier:

Resultaat	→ Samen
→ Zorgvuldig	→ Faciliterend

→ Ik wil meer weten over mijn rol

Geveltuin XXL

Water Sensitive Rotterdam > Resultaat

Op initiatief van bewoners van Rotterdam West werd in samenwerking met Aktiegroep Oude Westen en Water Sensitive Rotterdam in de zomer van 2015 de eerste Geveltuin XXL aangelegd. **De geveltuin XXL fleurt de straat op,** biedt verkoeling op warme zomerdagen, vangt regenwater op en heeft een positief effect op de biodiversiteit. Inmiddels zijn er verschillende XXL Geveltuinen verspreid over heel Rotterdam te vinden!

Meer informatie

→ http://aktiegroepoudewesten.nl/groepen/geveltuin-xxl/

→ https://www.rotterdam.nl/wonen-leven/geveltuinen/

rotterdamsweerwoord@rotterdam.nl

→ Terug naar start

Ik woon in → **Rotterdam**

Ik ben een → **Bewoner**

Ik hecht waarde aan

→ **Samen met de buurt en gemeente aan de slag**

Ik bevind mij hier:

→ Resultaat	**Samen**
→ Zorgvuldig	→ Faciliterend

→ Ik wil meer weten over mijn rol

Stadskwekerij De Kas

Water Sensitive Rotterdam > Samen

Stadskwekerij De Kas is een bewonersinitiatief uit Rotterdam Noord dat zich inzet voor het **verhogen van biodiversiteit in de stad** en de verbinding tussen mensen en organisaties. Men kan er ook terecht voor workshops over bijvoorbeeld het aanleggen van een geveltuintje of om een kop koffie te drinken en bij te praten.

Stadskwekerij De Kas werkt samen met bewoners en verschillende stakeholders in de stad, zoals Water Sensitive Rotterdam, zodat het een breed gedragen initiatief wordt.

Meer informatie

→ https://www.watersensitiverotterdam.nl/verhalen/1641/

→ https://stadskwekerijdekas.nl

rotterdamsweerwoord@rotterdam.nl

→ Terug naar start

‘Handen uit de mouwen’, tips voor bewoners door Rotterdams Weerwoord

Water Sensitive Rotterdam > Zorgvuldig

In de nieuwe Rotterdamse Adaptatiestrategie, beter bekend als het Rotterdams Weerwoord, zitten veel principes van Water Sensitive Rotterdam verweven die een **institutioneel kader hebben gekregen.**

In deze strategie zit samenwerking met de Rotterdammer expliciet verankerd, zodat bewoners zelf de handen uit de mouwen kunnen steken. Een manier om dit te faciliteren is door een breed scala aan tips en subsidiemogelijkheden, te vinden op de website van Rotterdams Weerwoord.

Ik woon in → **Rotterdam**

Ik ben een → **Bewoner**

Ik hecht waarde aan

→ **Ruimte krijgen om zelf initiatief te ontplooien**

Ik bevind mij hier:

→ Resultaat	→ Samen
Zorgvuldig	→ Faciliterend

→ Ik wil meer weten over mijn rol

Meer informatie

→ https://rotterdamsweerwoord.nl/handen-uit-de-mouwen/

rotterdamsweerwoord@rotterdam.nl

→ Terug naar start

Ik woon in → **Rotterdam**

Ik ben een → **Bewoner**

Ik hecht waarde aan

→ **Ruimte krijgen om zelf initiatief te ontplooien**

Ik bevind mij hier:

→ Resultaat	→ Samen
→ Zorgvuldig	**Faciliterend**

→ Ik wil meer weten over mijn rol

Tuin de Bajonet

Water Sensitive Rotterdam > Faciliterend

Een groep buurtbewoners heeft het binnenterrein achter de gevels van de Schietbaanstraat en de Bajonetstraat in het Oude Westen te Rotterdam omgevormd tot Tuin de Bajonet. **Een buurttuin die onderhouden, gebruikt en aangelegd wordt door mensen en instellingen uit de buurt.**

Er zijn verschillende ondernemers en instellingen bij betrokken, zoals Arta la Tarte, de Leeszaal en de Zorgvrijstaat. De tuin is ontworpen door landschapsarchitect en buurtbewoner Wolbert van Dijk vanuit het Water Sensitive Rotterdam netwerk.

Meer informatie

→ https://www.watersensitiverotterdam.nl/plekken/binnentuin-de-bajonet/

rotterdamsweerwoord@rotterdam.nl

→ Terug naar start

Ik woon in → **Amsterdam**

Ik ben een → Ambtenaar

→ Professional

→ Bewoner

Projecten

Wateroverlastprobleem in de Bellamybuurt | Intentieverklaring met 29 partners Rainproof netwerk | Waterknelpuntenkaart | Tegel-ophaalservice | Campagne met Tuinbranche Nederland | Groen dak HvA | Toolbox met richtlijnen en procedures | Regentonnen actie in Betondorp | Boomspiegels Groene Vechtstraat | I can change the world with my two hands (Stadmoestuin in A'dam-West) | Toolbox met richtlijnen en procedures | Rainbeer

→ Terug naar start

Ik woon in → **Amsterdam**

Ik ben een → **Ambtenaar**

Ik hecht waarde aan

→ Zo snel mogelijk de stad klimaatbestendig maken

→ Samen met andere partijen in de stad klimaatbestendige maatregelen nemen

→ Zorgvuldig de procedures doorlopen om de stad klimaatbestendig te maken

→ Private en maatschappelijke klimaat-initiatieven mogelijk maken als overheid

Projecten

Wateroverlastprobleem in de Bellamybuurt | Intentieverklaring met 29 partners Rainproof netwerk | Waterknelpuntenkaart | Tegel-ophaalservice

→ Terug naar start

Wateroverlastprobleem in de Bellamybuurt

Amsterdam Rainproof > Resultaat

De Bellamybuurt behoort tot één van de plekken in Amsterdam die wateroverlast krijgt bij extreme neerslag. Als het hard regent kan het water nergens heen en blijft het op straat staan.

In samenwerking met Amsterdam Rainproof is een planning voor onderhoudswerkzaamheden van wegen en riolering opgesteld waarin aanpassingen worden meegenomen om **de buurt meer rainproof te maken.**

Ik woon in → **Amsterdam**

Ik ben een → **Ambtenaar**

Ik hecht waarde aan

→ **Zo snel mogelijk de stad klimaatbestendig maken**

Ik bevind mij hier:

Resultaat	→ Samen
→ Zorgvuldig	→ Faciliterend

→ Ik wil meer weten over mijn rol

Meer informatie

→ https://www.amsterdam.nl/projecten/bellamybuurt/rainproof-samen/

→ https://www.rainproof.nl/herinrichting-bellamybuurt

Lisette Heijke community manager Amsterdam Rainproof

info@rainproof.nl

Ik woon in → **Amsterdam**

Ik ben een → **Ambtenaar**

Ik hecht waarde aan

→ **Samen met andere partijen in de stad klimaatbestendige maatregelen nemen**

Ik bevind mij hier:

→ Resultaat | **Samen**

→ Zorgvuldig | → Faciliterend

→ Ik wil meer weten over mijn rol

Intentieverklaring met 29 partners Rainproof netwerk

Amsterdam Rainproof > Samen

De gemeente Amsterdam is een officiële partner van Amsterdam Rainproof en heeft de intentieverklaring ondertekend op 9 oktober 2014 tijdens het Festival Ruimtelijke Adaptatie in Utrecht. In deze verklaring geven **29 partijen in en rond Amsterdam aan dat zij samen rainproof oplossingen gaan ontwikkelen en implementeren.** Bovendien verklaren zij kennis en kunde onderling uit te wisselen.

In de intentieverklaring staat verder dat 'partijen de intentie hebben samen werk te maken van Amsterdam Rainproof door bij te dragen aan de doorwerking van rainproof in zoveel mogelijk relevante stedelijke processen waar zij invloed op hebben en oplossingen voor rainproof waar mogelijk te integreren met andere opgaven'.

Meer informatie

→ https://www.rainproof.nl/sites/default/files/intentieverklaring_amsterdam_rainproof.pdf

→ https://www.rainproof.nl/netwerk/gemeente-amsterdam

Lisette Heijke community manager Amsterdam Rainproof

info@rainproof.nl

→ Terug naar start

Ik woon in → **Amsterdam**

Ik ben een → **Ambtenaar**

Ik hecht waarde aan

→ **Zorgvuldig de procedures doorlopen om de stad klimaatbestendig te maken**

Ik bevind mij hier:

→ Resultaat

→ Samen

Zorgvuldig

→ Faciliterend

→ Ik wil meer weten over mijn rol

Waterknelpuntenkaart

Amsterdam Rainproof > Zorgvuldig

Om inzicht te krijgen in hoeverre Amsterdam kwetsbaar is voor hoosbuien is een stresstest uitgevoerd. In een **computermodel is nagebootst wat er gebeurt als een hoosbui over Amsterdam gaat.**

In dit model zit zowel het ondergrondse rioolstelsel als de bovengrond. Op basis van deze uitkomsten en gebiedskennis hebben gebiedsexperts een regenwaterknelpuntenanalyse gemaakt. Een knelpunt is een (deel van een) straat of buurt met een (sterk) verhoogde kans op overlast en schade bij extreme regen.

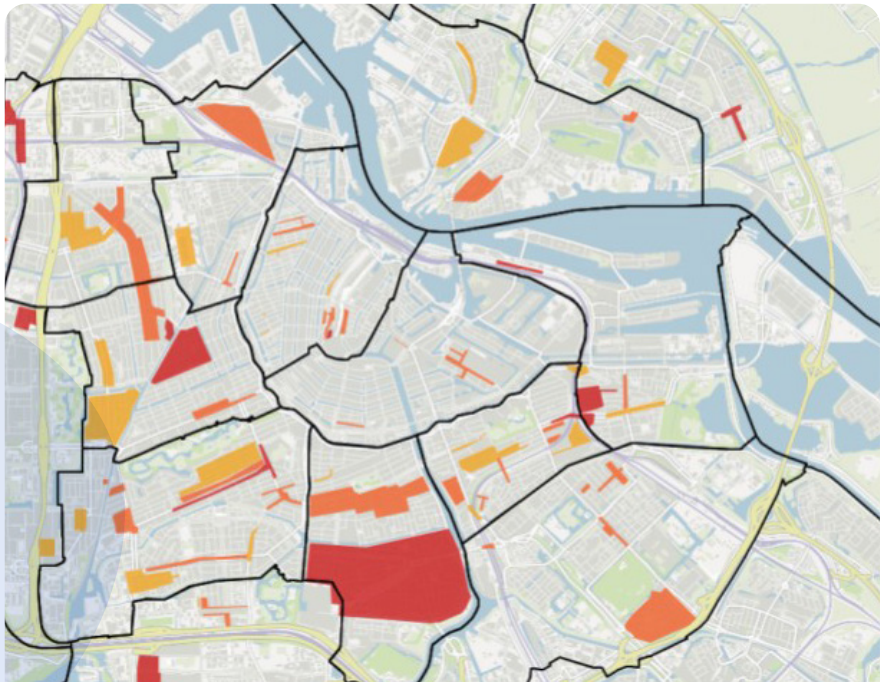

Meer informatie

→ https://www.rainproof.nl/regenwaterknelpuntenkaart

→ https://maps.amsterdam.nl/rainproof/

Lisette Heijke community manager Amsterdam Rainproof

info@rainproof.nl

→ Terug naar start

Ik woon in → **Amsterdam**

Ik ben een → **Ambtenaar**

Ik hecht waarde aan

→ **Private en maatschappelijke klimaat-initiatieven mogelijk maken als overheid**

Ik bevind mij hier:

→ Resultaat	→ Samen
→ Zorgvuldig	**Faciliterend**

→ Ik wil meer weten over mijn rol

Tegel-ophaalservice

Amsterdam Rainproof > Faciliterend

Minder tegels en meer groen in voor- en achtertuin biedt veel voordeel voor bewoners en voor de stad. De gemeente is daarom in samenwerking met Amsterdam Rainproof een actie gestart tegels van bewoners op te halen. Wat begon met een pilot in verschillende buurten is uitgegroeid tot een 7-weekse tegelservice in de zomer van 2020. Elke week werden de tegels in een ander stadsdeel opgehaald.

Meer informatie

→ https://www.rainproof.nl/tegelservice

Lisette Heijke community manager Amsterdam Rainproof

info@rainproof.nl

→ Terug naar start

Ik woon in → **Amsterdam**

Ik ben een → **Professional**

Ik hecht waarde aan

- → Zo snel mogelijk zichtbaar resultaat boeken
- → Gezamenlijk optrekken met publieke, maatschappelijke en private partijen
- → Doorlopen van een eerlijk en zorgvuldig proces om klimaatmaatregelen te nemen
- → Ruimte krijgen om zelf initiatief te ontplooien

Projecten

Campagne met Tuinbranche Nederland | Groen dak HvA | Toolbox met richtlijnen en procedures | Regentonnen actie in Betondorp

→ Terug naar start

Campagne met Tuinbranche Nederland

Amsterdam Rainproof > Resultaat

Tuinbranche Nederland is ambassadeur voor Amsterdam Rainproof, omdat zij bij klimaatadaptatie en wateropvang een grote rol voor tuincentra zien. Vanuit het brancheplan 'Natuurlijk verder' hebben Amsterdam Rainproof en Tuinbranche Nederland de campagne **'Natuurlijk! De watervriendelijke tuin!'** opgestart.

Onderdeel van deze campagne waren verschillende cursussen voor de tuinbranche om wateropvang aantrekkelijker te maken voor de klant en demonstraties in tuincentra over het aansluiten van regentonnen, sedumdaken en verticale tuinen. Bij de campagne waren 11 gemeentes aangesloten en meer dan 20 tuincentra hebben zich actief ingezet.

Meer informatie

→ https://www.rainproof.nl/node/486

→ https://www.tuinbranche.nl/vrijepagina/waterpagina

Lisette Heijke community manager Amsterdam Rainproof

info@rainproof.nl

Ik woon in → **Amsterdam**

Ik ben een → **Professional**

Ik hecht waarde aan

→ **Zo snel mogelijk zichtbaar resultaat boeken**

Ik bevind mij hier:

Resultaat	→ Samen
→ Zorgvuldig	→ Faciliterend

→ Ik wil meer weten over mijn rol

→ Terug naar start

Ik woon in → **Amsterdam**

Ik ben een → **Professional**

Ik hecht waarde aan

→ **Gezamenlijk optrekken met publieke, maatschappelijke en private partijen**

Ik bevind mij hier:

→ Resultaat	**Samen**
→ Zorgvuldig	→ Faciliterend

→ Ik wil meer weten over mijn rol

Groen dak HvA

Amsterdam Rainproof > Samen

In juni 2016 openen De Hogeschool van Amsterdam en de Knowledge Mile donderdagmiddag 30 juni officieel het **'Daklab', een groen dak op HvA-locatie Benno Premselahuis.** In deze daktuin wordt 'rooffood' verbouwd en zijn sensoren aangebracht om onder andere zonlicht, temperatuur en bodemvochtigheid te meten. Het Daklab is een samenwerking tussen de Hogeschool van Amsterdam, Rainproof en de Knowledge Mile.

Meer informatie

→ https://www.hva.nl/content/nieuws/nieuwsberichten/2016/06/daklab.html

→ https://www.rainproof.nl/daklab-hogeschool-van-amsterdam

Lisette Heijke community manager Amsterdam Rainproof

info@rainproof.nl

→ Terug naar start

Ik woon in → **Amsterdam**

Ik ben een → **Professional**

Ik hecht waarde aan

→ **Doorlopen van een eerlijk en zorgvuldig proces om klimaatmaatregelen te nemen**

Ik bevind mij hier:

→ Resultaat	→ Samen
Zorgvuldig	→ Faciliterend

→ Ik wil meer weten over mijn rol

Toolbox met richtlijnen en procedures

Amsterdam Rainproof > Zorgvuldig

Op de website van Rainproof kunnen professionals naar rainproof-maatregelen zoeken. In de toolbox (in samenwerking met Atelier Groen Blauw) kan worden gefilterd op oplossingsrichtingen (water afvoeren, water gebruiken, water infiltreren, water vasthouden en bergen en water robuust bouwen) en op toepassingen: in een gebouw, dak of tuin, straat of buurt, plein of park. De maatregelen zijn gekoppeld aan verhalen over lokale projecten.

Meer informatie

→ https://www.rainproof.nl/toolbox/maatregelen

Lisette Heijke community manager Amsterdam Rainproof

info@rainproof.nl

→ Terug naar start

Regentonnen actie in Betondorp

Amsterdam Rainproof > Faciliterend

Woningcorporaties hebben veel belang bij een leefbare en prettige woonomgeving voor hun huurders. In november 2018 is er in Betondorp een regentonnen actie gestart, een samenwerking tussen Amsterdam Rainproof en twee Amsterdamse woningcorporaties.

Huurders van de woningbouwcorporaties Ymere en Eigen Haard kunnen in Betondorp **een regenton gratis laten aansluiten.** De regentonnen helpen om het water tijdelijk op te slaan en in droge periodes kan men het regenwater hergebruiken.

Ik woon in → **Amsterdam**

Ik ben een → **Professional**

Ik hecht waarde aan

→ **Ruimte krijgen om zelf initiatief te ontplooien**

Ik bevind mij hier:

→ Resultaat	→ Samen
→ Zorgvuldig	**Faciliterend**

→ Ik wil meer weten over mijn rol

Meer informatie

→ https://www.rainproof.nl/nieuws/regentonnen-actie-betondorp

Lisette Heijke community manager Amsterdam Rainproof

info@rainproof.nl

→ Terug naar start

Ik woon in → **Amsterdam**

Ik ben een → **Bewoner**

Ik hecht waarde aan

- → Zichtbaar resultaat op mijn grond behalen
- → Samen met de buurt en gemeente aan de slag
- → Voldoen aan gemeentelijke kaders en regelgeving
- → Ruimte krijgen om zelf initiatief te ontplooien

Projecten

Boomspiegels Groene Vechtstraat | I can change the world with my two hands (Stadmoestuin in A'dam-West) | Toolbox met richtlijnen en procedures | Rainbeer

→ Terug naar start

Boomspiegels Groene Vechtstraat

Amsterdam Rainproof > Resultaat

In de Amsterdamse Rivierenbuurt zijn bewoners actief bezig met het vergroenen van de Vechtstraat, mede dankzij de financiering van Amsterdam Rainproof. Dit hebben ze gedaan door het **vergroten en beplanten van 21 boomspiegels.**

In mei 2020 is door het bewonersinitiatief dit PLANTzoentje aangepakt met toestemming van Stadsdeel Zuid. Door het vergroenen van boomspiegels worden de straten van Amsterdam steeds robuuster voor hevige regenbuien.

Ik woon in → **Amsterdam**

Ik ben een → **Bewoner**

Ik hecht waarde aan

→ **Zichtbaar resultaat op mijn grond behalen**

Ik bevind mij hier:

Resultaat	→ Samen
→ Zorgvuldig	→ Faciliterend

→ Ik wil meer weten over mijn rol

Meer informatie

→ https://nmtzuid.nl/uitgelicht/boomtuinen-groene-vechtsstraat/

→ https://www.rainproof.nl/boomspiegels-groene-vechtstraat

Lisette Heijke community manager Amsterdam Rainproof

info@rainproof.nl

I can change the world with my two hands (Stadmoestuin in A'dam-West)

Amsterdam Rainproof > Samen

I can change the world with my two hands werkt lokaal, via ecologisch beheer van een binnenterrein, aan een meer duurzame, gezonde stad. Op een laagdrempelige manier wordt ecologisch leven en tuinieren toegankelijk gemaakt en door het bieden van gereedschappen worden mensen tot actie geënthousiasmeerd.

Op het terrein helpen stadsbewoners met het creëren van een voedsel- en afval kringloop, en in de moestuinwinkel wordt het gereedschap en de informatie aan om zelf ecologisch te tuinieren en leven geboden.

Ik woon in → **Amsterdam**

Ik ben een → **Bewoner**

Ik hecht waarde aan

→ **Samen met de buurt en gemeente aan de slag**

Ik bevind mij hier:

→ Resultaat	**Samen**
→ Zorgvuldig	→ Faciliterend

→ Ik wil meer weten over mijn rol

Meer informatie

→ https://www.icanchangetheworldwithmytwohands.nl

Lisette Heijke community manager Amsterdam Rainproof

info@rainproof.nl

→ Terug naar start

Ik woon in → **Amsterdam**

Ik ben een → **Bewoner**

Ik hecht waarde aan

→ **Ruimte krijgen om zelf initiatief te ontplooien**

Ik bevind mij hier:

→ Resultaat	→ Samen
Zorgvuldig	→ Faciliterend

→ Ik wil meer weten over mijn rol

Toolbox met richtlijnen en procedures

Amsterdam Rainproof > Zorgvuldig

Op de website van Rainproof kunnen bewoners naar rainproof-maatregelen zoeken. In de toolbox (in samenwerking met Atelier Groen Blauw) kan worden gefilterd op oplossingsrichtingen (water afvoeren, water gebruiken, water infiltreren, water vasthouden en bergen en water robuust bouwen) en op toepassingen: in een gebouw, dak of tuin, straat of buurt, plein of park. De maatregelen zijn gekoppeld aan verhalen over lokale projecten.

Meer informatie

→ https://www.rainproof.nl/toolbox/maatregelen

Lisette Heijke community manager Amsterdam Rainproof

info@rainproof.nl

→ Terug naar start

Ik woon in → **Amsterdam**

Ik ben een → **Bewoner**

Ik hecht waarde aan

→ **Ruimte krijgen om zelf initiatief te ontplooien**

Ik bevind mij hier:

→ Resultaat	→ Samen
→ Zorgvuldig	**Faciliterend**

→ Ik wil meer weten over mijn rol

Rainbeer

Amsterdam Rainproof > Faciliterend

De Prael, opgericht door twee Amsterdammers, is een brouwerij en een sociale onderneming met arbeidsplaatsen voor mensen met grote afstand tot de arbeidsmarkt. **Bij de Prael wordt Rainbeer gebrouwen van regenwater opgevangen in Amsterdam.** Daarnaast gaat de Prael partnerships aan met horeca om het verhaal van de klimaatbestendige stad te vertellen, maar ook om op locatie de horeca regenwater te laten opvangen. Amsterdam Rainproof is een partner van de Prael.

Meer informatie

→ https://www.rainproof.nl/netwerk/rainbeer

→ https://www.rainbeer.nl

Lisette Heijke community manager Amsterdam Rainproof

info@rainproof.nl

Colofon

We hopen dat deze interactieve tool duidelijk maakt wat netwerken als Amsterdam Rainproof en Water Sensitive Rotterdam jou (als ambtenaar, professional of bewoner) kunnen bieden. Ook bieden de voorbeelden hopelijk veel nieuwe inspiratie.

Ken je zelf ook een geslaagd voorbeeld, of zou je de tool ook voor jouw stad willen ontwikkelen? *Neem contact met ons op!*

Contactgegevens

Deze interactieve tool maakt deel uit van het onderzoeksprogramma VerDuS SURF met projectnummer 438.19.152 dat (mede)gefinancierd is door de Nederlandse Organisatie voor Wetenschappelijk Onderzoek (NWO).

Onderzoekers: *dr. Jannes Willems, dr. Jitske van Popering-Verkerk* en *Lucy van Eck,*
Erasmus Universiteit Rotterdam en Universiteit van Amsterdam, j.j.willems@uva.nl

https://www.verdus.nl/project/het-nieuwe-normaal/

Ontwerp: Things to Make and Do

Met dank aan Tanne Schreuders (Samen Klimaatbestendig) en
de teams van Amsterdam Rainproof en Water Sensitive Rotterdam.